

地積測量図 (1/4)

地番 107-2、107-4~107-24
土地の所在 彦根市中蔵一丁目字岩原

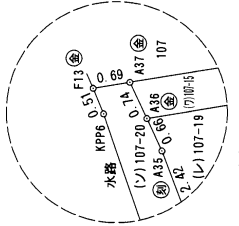

杭記号	杭種
(金)	金属プレート
(列)	列み
(フ)	プラスチック杭
(金)	金属釘

INT
X=40807.369
Y=22191.624

INT
X=80784.181
Y=22157.315

製作者 滋賀県彦根市高宮町1375番地14 土地家屋調査士 伊藤 高昭	申請人 株式会社トラスエージェンツ 代表取締役 臼井 大典	縮尺 1 / 500
---	-------------------------------------	---------------

地積測量図

107-2、107-4～107-24

土地の所在
彦根市中蔵一丁目岩原

座標求積表

Table with columns: 地番名, X, Y, X_{n+1}, X_n, Y_n, Y_{n+1}, 倍面積, 地積. Rows include E1, A26, A25, C19, C21.

Table with columns: 地番名, X, Y, X_{n+1}, X_n, Y_n, Y_{n+1}, 倍面積, 地積. Rows include E1, E20, E26, F10, F11, A22, A24, A23, C17, C19, A25, A26.

Table with columns: 地番名, X, Y, X_{n+1}, X_n, Y_n, Y_{n+1}, 倍面積, 地積. Rows include C21, C19, C17, C23, 2816.

Table with columns: 地番名, X, Y, X_{n+1}, X_n, Y_n, Y_{n+1}, 倍面積, 地積. Rows include C23, C17, A24, E4, 2813.

Table with columns: 地番名, X, Y, X_{n+1}, X_n, Y_n, Y_{n+1}, 倍面積, 地積. Rows include A24, A23, 2812, E4.

Table with columns: 地番名, X, Y, X_{n+1}, X_n, Y_n, Y_{n+1}, 倍面積, 地積. Rows include 2812, A23, A22, C15, C16, 2771, 2829, 2822, 2811.

Table with columns: 地番名, X, Y, X_{n+1}, X_n, Y_n, Y_{n+1}, 倍面積, 地積. Rows include A42, A22, A21, C13, A20, C11, A10, A9, C9, A6, A5, A4, A3, A2, A39, A1, A32, KP6, PP6, KP10, C5, C7, A11, A12, A13, A14, A15, A16, 2775, F6, A17, A18, A19, C15.



滋賀県彦根市高宮町1375番地14
土地家屋調査士 伊藤 高昭

(令和元年 11月 25日作成)

製作者

株式会社トラスエージェンツ
代表取締役 白井 大典

申請人

縮尺

1/

地積測量図

107-2、107-4~107-24

地番

土地の所在
彦根市中蔵一丁目岩原

Table with columns: 地番名, 点名, X, Y, X_{i+1}, Y_{i+1}, X_{i-1}, Y_{i-1}, Y_{i+1} - X_{i+1}, Y_{i-1} - X_{i-1}, Y_{i+1} * X_{i+1} - X_{i-1} * Y_{i+1}.

Table with columns: 地番名, 点名, X, Y, X_{i+1}, Y_{i+1}, X_{i-1}, Y_{i-1}, Y_{i+1} - X_{i+1}, Y_{i-1} - X_{i-1}, Y_{i+1} * X_{i+1} - X_{i-1} * Y_{i+1}.

Table with columns: 地番名, 点名, X, Y, X_{i+1}, Y_{i+1}, X_{i-1}, Y_{i-1}, Y_{i+1} - X_{i+1}, Y_{i-1} - X_{i-1}, Y_{i+1} * X_{i+1} - X_{i-1} * Y_{i+1}.

Table with columns: 地番名, 点名, X, Y, X_{i+1}, Y_{i+1}, X_{i-1}, Y_{i-1}, Y_{i+1} - X_{i+1}, Y_{i-1} - X_{i-1}, Y_{i+1} * X_{i+1} - X_{i-1} * Y_{i+1}.

Table with columns: 地番名, 点名, X, Y, X_{i+1}, Y_{i+1}, X_{i-1}, Y_{i-1}, Y_{i+1} - X_{i+1}, Y_{i-1} - X_{i-1}, Y_{i+1} * X_{i+1} - X_{i-1} * Y_{i+1}.

Table with columns: 地番名, 点名, X, Y, X_{i+1}, Y_{i+1}, X_{i-1}, Y_{i-1}, Y_{i+1} - X_{i+1}, Y_{i-1} - X_{i-1}, Y_{i+1} * X_{i+1} - X_{i-1} * Y_{i+1}.

Table with columns: 地番名, 点名, X, Y, X_{i+1}, Y_{i+1}, X_{i-1}, Y_{i-1}, Y_{i+1} - X_{i+1}, Y_{i-1} - X_{i-1}, Y_{i+1} * X_{i+1} - X_{i-1} * Y_{i+1}.

Table with columns: 地番名, 点名, X, Y, X_{i+1}, Y_{i+1}, X_{i-1}, Y_{i-1}, Y_{i+1} - X_{i+1}, Y_{i-1} - X_{i-1}, Y_{i+1} * X_{i+1} - X_{i-1} * Y_{i+1}.

Table with columns: 地番名, 点名, X, Y, X_{i+1}, Y_{i+1}, X_{i-1}, Y_{i-1}, Y_{i+1} - X_{i+1}, Y_{i-1} - X_{i-1}, Y_{i+1} * X_{i+1} - X_{i-1} * Y_{i+1}.

Table with columns: 地番名, 点名, X, Y, X_{i+1}, Y_{i+1}, X_{i-1}, Y_{i-1}, Y_{i+1} - X_{i+1}, Y_{i-1} - X_{i-1}, Y_{i+1} * X_{i+1} - X_{i-1} * Y_{i+1}.

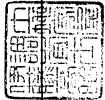

滋賀県彦根市高宮町1375番地14
伊藤 高昭
土地家屋調査士

(令和元年 11月 25日作成)

製作者

株式会社トラスエージェンツ
代表取締役 白井大典

申請人

縮尺

1/

地積測量図 (4/4)

地番 107-2、107-4~107-24

土地の所在 彦根市中蔵一丁目字岩原

地番	(ラ)107-20	X	Y	X _{n-1} -X _n	Y _{n-1} -Y _n	X _{n-1} -X _n	Y _{n-1} -Y _n
A37	-80756.316	22247.671	0.497	11057.082487			
F13	-80755.690	22247.974	0.740	16463.500760			
KP6	-80755.576	22247.471	1.400	31146.459400			
KP3	-80754.290	22242.990	4.343	96801.305570			
KP2	-80751.233	22234.539	3.874	86136.604086			
KP8	-80750.416	22232.537	0.083	1845.300571			
A33	-80751.150	22232.274	-5.059	-112473.074166			
A34	-80755.475	22243.930	-4.923	-109506.867390			
A35	-80756.073	22246.282	-0.712	-15839.352784			
A36	-80756.187	22246.933	-0.243	-5406.004719			
		倍面積		24.563815 m ²			
		地面積		12.483908 m ²			
		地積		12.48 m ²			

地番	(ラ)107-21	X	Y	X _{n-1} -X _n	Y _{n-1} -Y _n	X _{n-1} -X _n	Y _{n-1} -Y _n
A8	-80771.681	22207.616	3.112	69110.100992			
KP5	-80774.019	22206.173	-14.595	-324099.094935			
F2	-80786.276	22198.083	-17.539	-389332.177737			
C6	-80791.558	22205.872	9.145	203076.699440			
C5	-80777.131	22215.654	19.877	441580.554558			
		倍面積		332.082318 m ²			
		地面積		166.041159 m ²			
		地積		166.04 m ²			

地番	(ホ)107-22	X	Y	X _{n-1} -X _n	Y _{n-1} -Y _n	X _{n-1} -X _n	Y _{n-1} -Y _n
C7	-80782.477	22223.538	19.773	439426.016874			
C5	-80777.131	22215.654	-9.081	-201740.353974			
C6	-80791.558	22205.872	-19.773	-439076.707056			
C8	-80796.904	22213.756	9.081	201723.118236			
		倍面積		332.074080 m ²			
		地面積		166.037040 m ²			
		地積		166.03 m ²			

地番	(ロ)107-23	X	Y	X _{n-1} -X _n	Y _{n-1} -Y _n	X _{n-1} -X _n	Y _{n-1} -Y _n
A11	-80787.383	22230.773	15.935	354247.387755			
C7	-80782.477	22223.538	-9.521	-211590.305298			
C8	-80796.904	22213.756	-19.910	-442275.881860			
F3	-80802.387	22211.843	-1.508	-33510.539244			
KK7	-80798.412	22224.835	15.004	333461.424340			
		倍面積		332.065593 m ²			
		地面積		166.032797 m ²			
		地積		166.03 m ²			

地番	(リ)107-24	X	Y	X _{n-1} -X _n	Y _{n-1} -Y _n	X _{n-1} -X _n	Y _{n-1} -Y _n
F2	-80786.276	22198.083	-9.448	-209727.488184			
KK1	-80801.006	22188.360	-21.012	-466221.820320			
KK2	-80807.288	22197.691	-11.954	-265351.198214			
KK3	-80812.960	22206.052	-9.265	-205739.071780			
KK4	-80816.553	22211.255	-1.073	-23832.676615			
KK5	-80814.033	22213.102	8.228	182769.403256			
KK6	-80808.325	22217.375	11.646	258743.549250			
F3	-80802.387	22221.843	11.421	253795.668903			
C8	-80796.904	22213.756	10.829	240552.763724			
C6	-80791.558	22205.872	10.628	236004.007616			
		倍面積		993.137636 m ²			
		地面積		496.568816 m ²			
		地積		496.56 m ²			
		合計		3724.077395 m ²			

測量年月日：令和元年11月17日

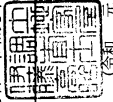

滋賀県彦根市高宮町1375番地14

伊藤 高 昭 (告知元 年 11 月 25 日作成)

製作者 伊藤 高 昭

株式会社トラスエント
代表取締役 白井 大典

申請人

縮尺

1 /

兼 測 量 所 在 地 積 土 地 番 号 106-5

彦根市中藪一丁目字八ノ坪

座 標 求 積 表

地 番	106-5	点 名	X	Y	X _{n+1}	- X _n	Y _{n+1}	- Y _n	(X _{n+1} - X _n)	(- Y _{n+1} - Y _n)
		C22	-80780.661	22281.384	12.382	-27588.096688				
		C21	-80780.378	22280.216	-11.881	-264711.246296				
		2816	-80792.542	22277.974	-12.400	-276246.877600				
		C23	-80792.778	22277.956	-0.520	-11584.537120				
		C24	-80793.062	22279.131	0.018	401.024358				
		2818	-80792.760	22279.154	12.401	276283.788754				
				倍 面 積		30.248784 m ²				
				面 積		15.124392 m ²				
				地 積		15.12 m ²				

測量年月日：令和元年11月17日

基 準 点 網 図 S=1:2500



基準点座標リスト 世界測地系 第VI系		
点 名	X	Y
3A189	-80820.204	22274.452
3A192	-80905.112	22218.801

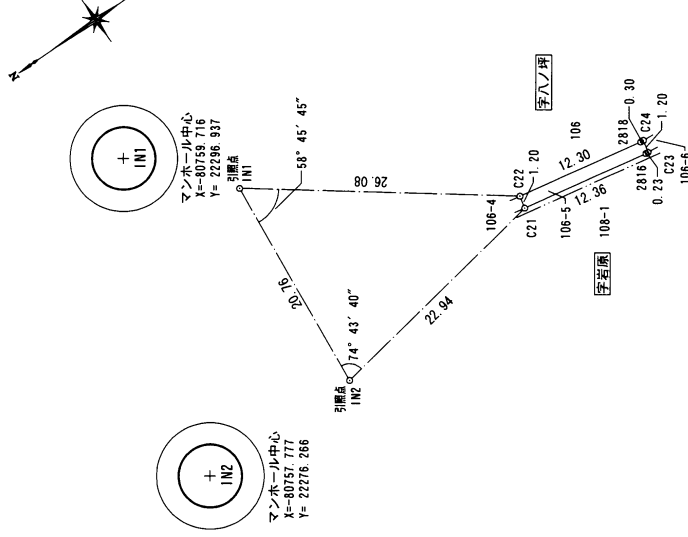

作 製 者

滋賀県彦根市高宮町1375番地14
土地家屋調査士 伊 藤 高 昭



(令和元年 11月 25日作成)

申 請 人

彦根市長 大久保 貴

縮 尺

1 / 500

地積測量図

地番 106-1, 106-9~106-12

土地の所在 彦根市中藪一丁目字八ノ坪

座標求積表

地番	点名	X	Y	X _前	Y _前	X _次	Y _次	面積	
106-1	2751	-80761.465	22793.891	5.512	122883.927192				
	2150	-80761.399	22793.339	0.129	2875.840731				
	2749	-80760.719	22793.195	0.660	19159.372600				
	2809	-80760.341	22788.128	0.995	22176.884375				
	2821	-80760.874	22285.128	-6.155	-137164.982840				
	E2	-80766.961	22285.168	-0.037	-125235.652880				
	A27	-80766.911	22292.951	4.496	100229.107696				
		倍面積	99.765858 m ²						
		地面積	49.882829 m ²						
		地積	49.88						
106-9	2757	-80768.911	22282.951	2.922	65162.295272				
	A27	-80765.991	22285.168	0.037	824.551016				
	E2	-80766.874	22283.924	-1.842	-41046.980008				
	E3	-80767.803	22283.753	-2.010	-44730.343530				
	A29	-80768.884	22292.951	0.892	19885.029012				
			倍面積	34.524463 m ²					
			地面積	17.262232 m ²					
		地積	17.26						
106-10	A29	-80768.884	22292.951	9.347	208369.035017				
	E3	-80767.803	22283.753	-11.777	-262435.759081				
	C22	-80780.661	22281.384	-14.995	-334109.353080				
	C20	-80782.798	22290.217	3.511	78260.951887				
	7077	-80777.150	22291.189	13.914	310159.603246				
			倍面積	244.478489 m ²					
			地面積	122.239245 m ²					
		地積	122.23						
106-11	C20	-80782.798	22290.217	5.370	119698.465290				
	C22	-80780.661	22281.384	-9.962	-221967.147408				
	2818	-80792.760	22279.154	-12.401	-276283.788754				
	C24	-80793.062	22279.131	-2.468	-54984.895308				
	C18	-80795.228	22288.076	7.031	156707.462356				
	7075	-80786.031	22299.660	12.430	277060.473800				
			倍面積	230.569976 m ²					
		地面積	115.284988 m ²						
		地積	115.28						
106-12	C18	-80795.228	22288.076	7.040	156908.055040				
	C24	-80793.062	22279.131	-4.686	-104400.907866				
	2765	-80799.914	22278.611	-7.040	-156841.421440				
	2760	-80800.102	22287.237	4.686	104437.992582				
			倍面積	104.618316 m ²					
		地面積	52.309158 m ²						
		地積	52.30						
		合計	356.978452 m ²						

測量年月日：令和元年11月17日

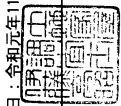

滋賀県彦根市高宮町1375番地14

伊藤 高昭

(令和元年11月25日作成)

製作者

株式会社トラストエージェント
代表取締役 臼井 大典

縮尺 1/500

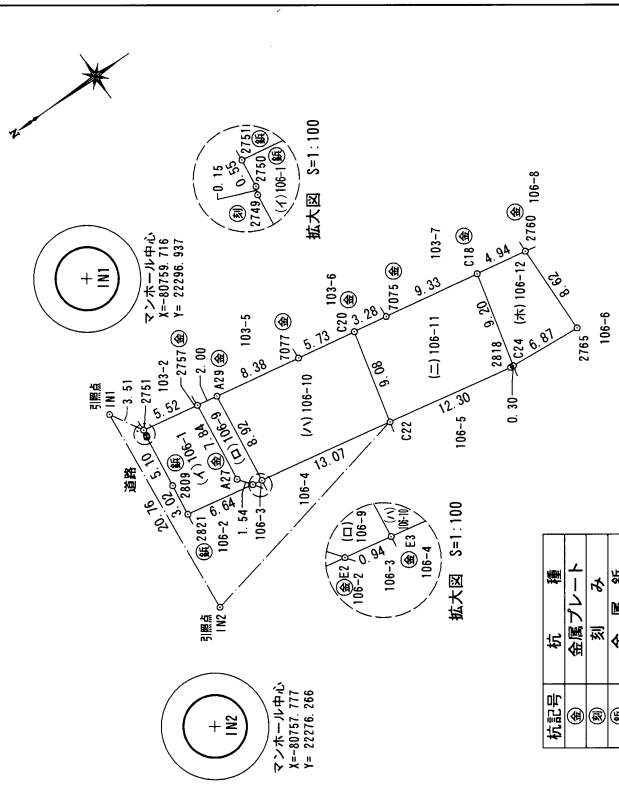

基準点網図 S=1:2500

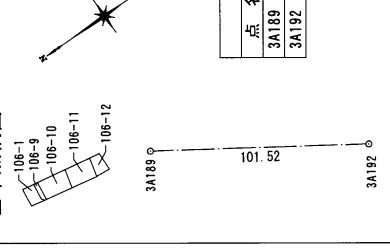

点名	標高	X	Y
3A189	金属釘	-80820.204	22274.452
3A192	金属釘	-80905.112	22218.801

地番	面積
106-1	49.88
106-9	17.26
106-10	122.23
106-11	115.28
106-12	52.30
合計	356.978452